

**DACHGESCHOSS HAUS A**

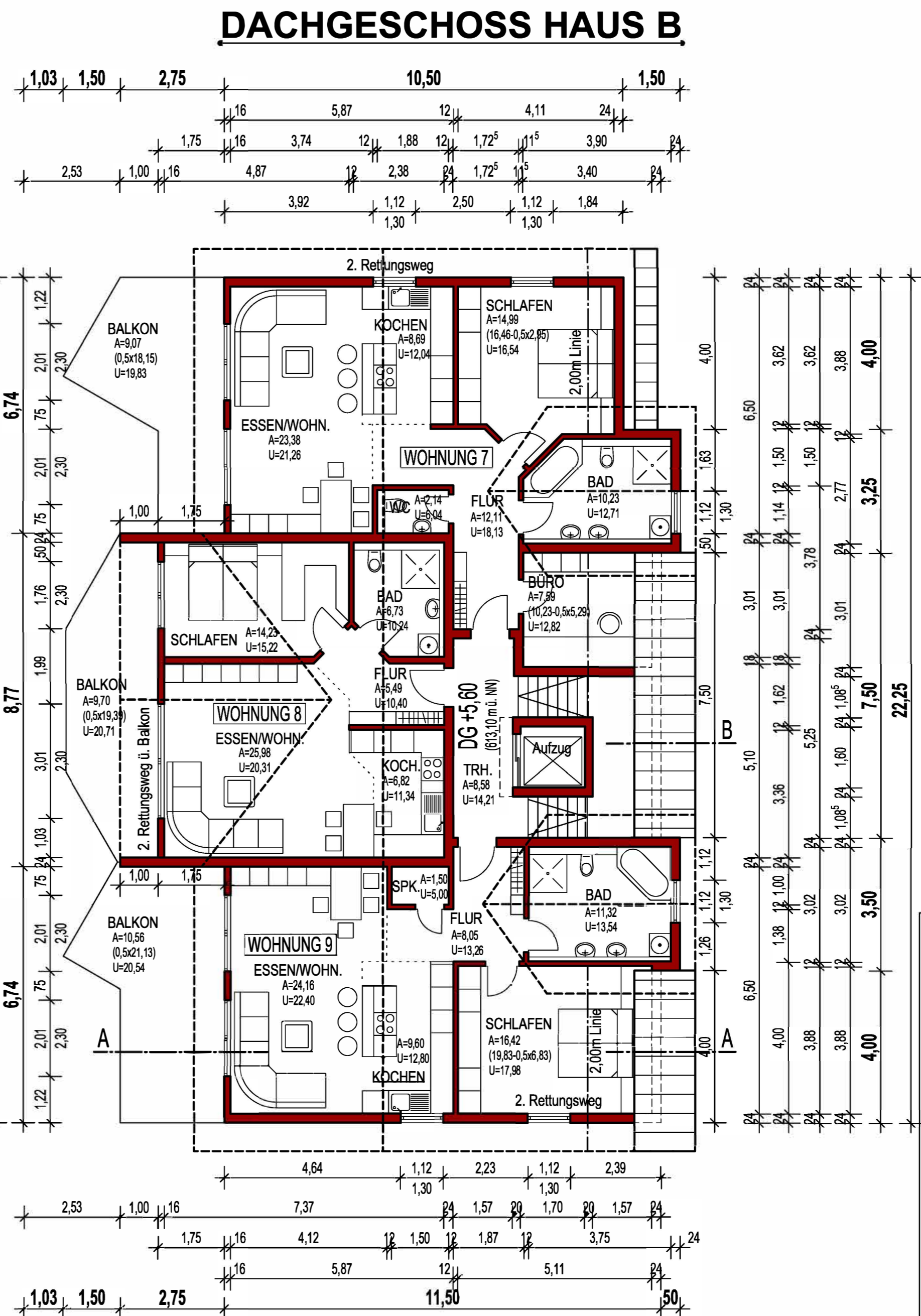

**BAUEINGABEPLÄNE M 1:100**  
**BAUVORHABEN:**  
 Neubau von 2 Mehrfamilienwohnhäuser  
 mit Tiefgarage  
**BAUORT:**  
 Aistaiger Str. - Brunnengäßle ; Flurst.: 63/9  
 72175 Dornhan-Weiden

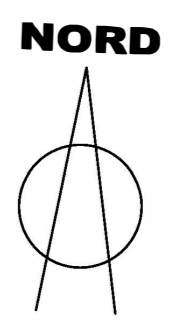

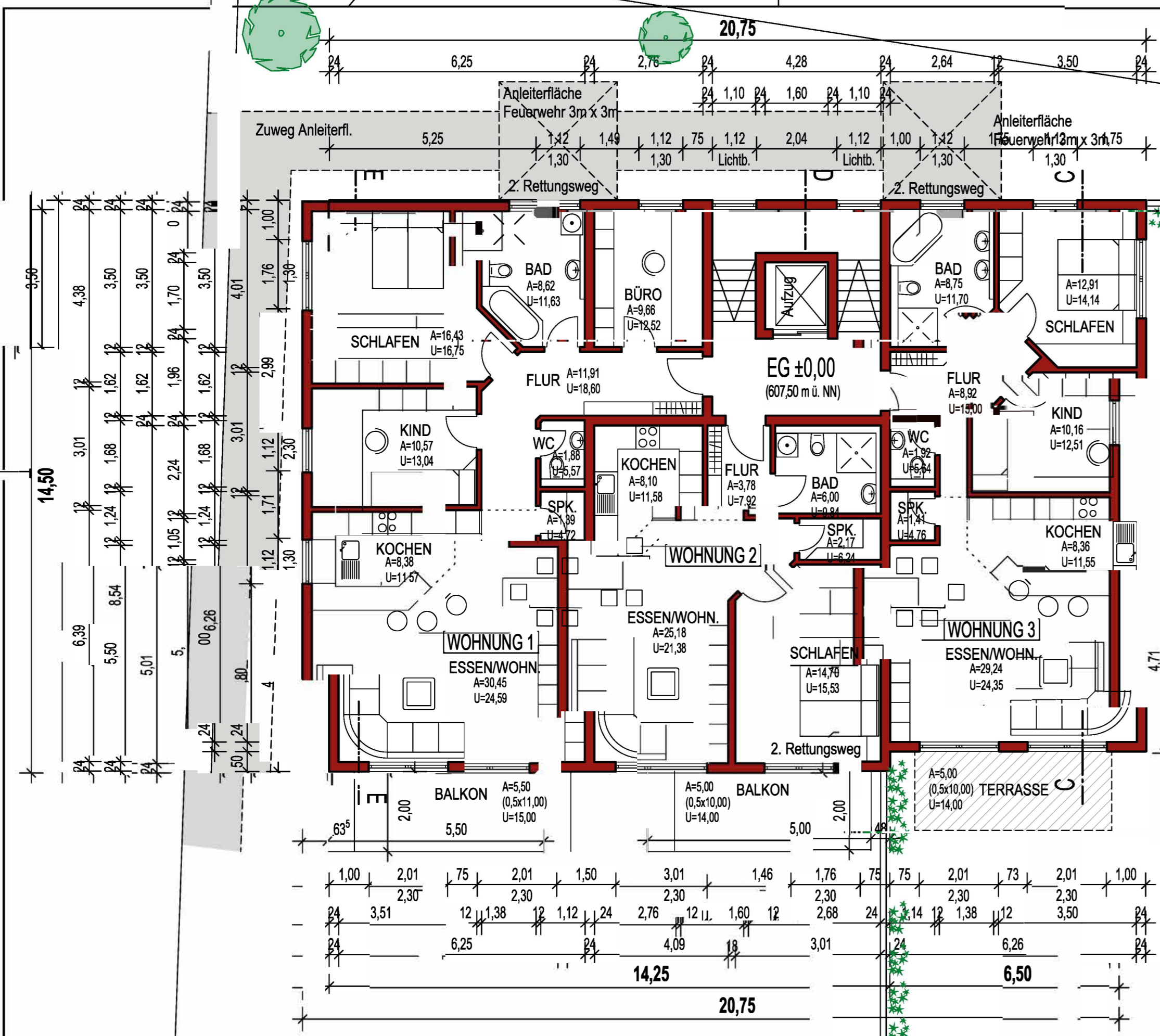

**ERDGESCHOSS HAUS A**

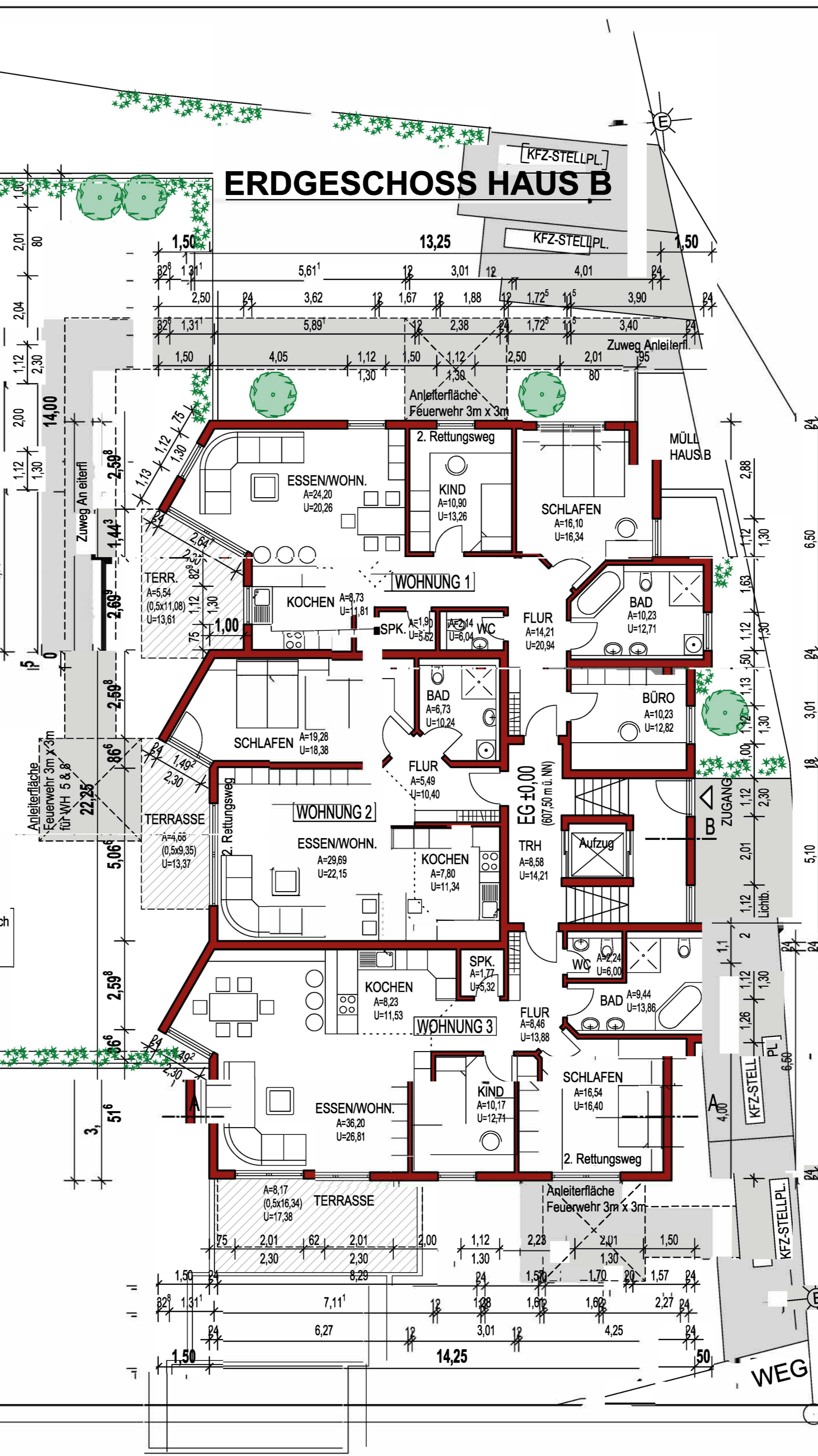

**ERDGESCHOSS HAUS B**

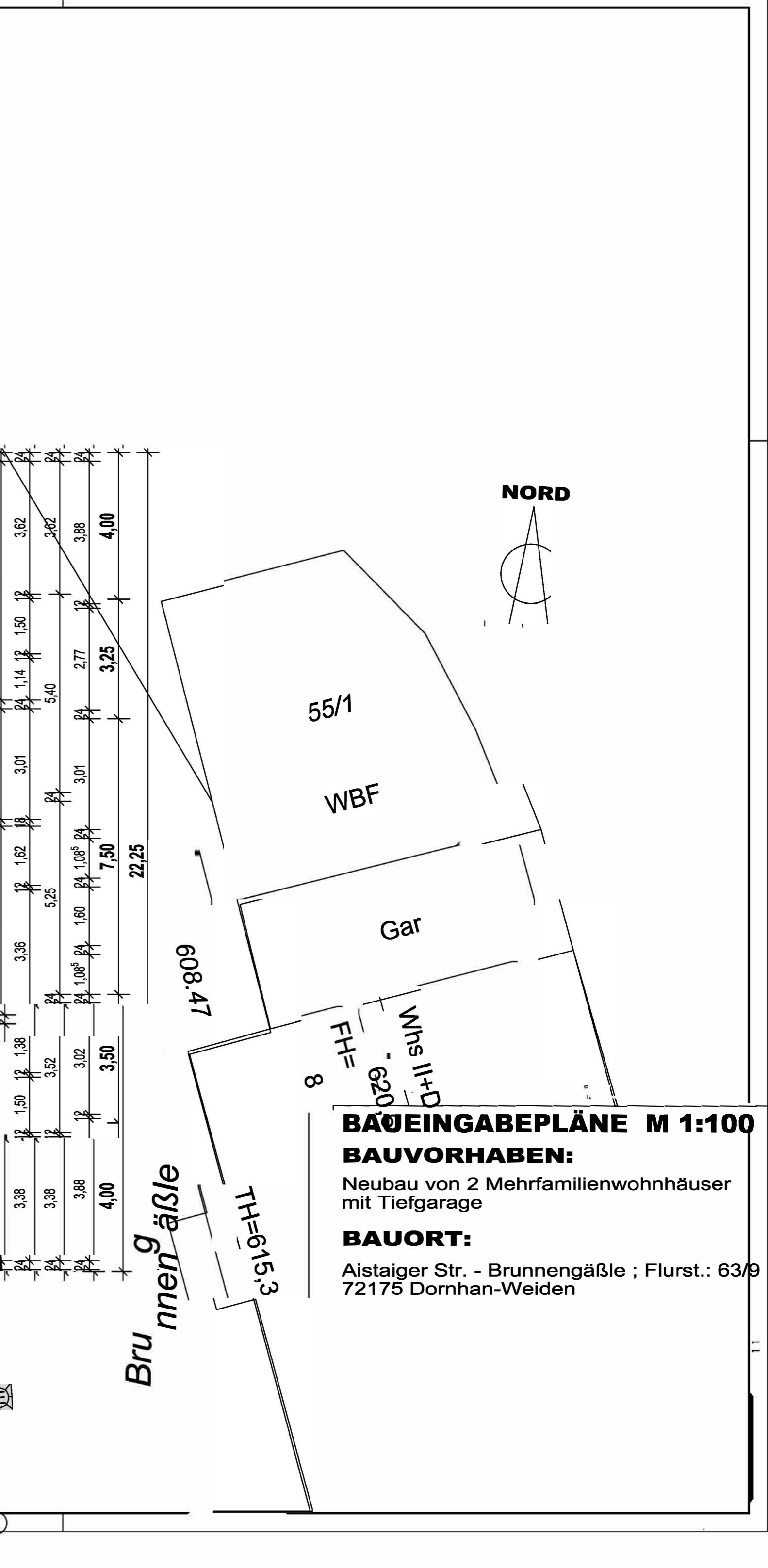

**BAUEINGABEPLÄNE M 1:100**

**BAUVORHABEN:**

Neubau von 2 Mehrfamilienwohnhäuser mit Tiefgarage

**BAUORT:**

Aistaiger Str. - Brunnenstraße ; Flurst.: 63/9 72175 Dornhan-Weiden

Aistaiger Straße

Brunnenstraße

D=604,35  
S=601,93

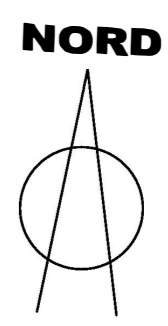
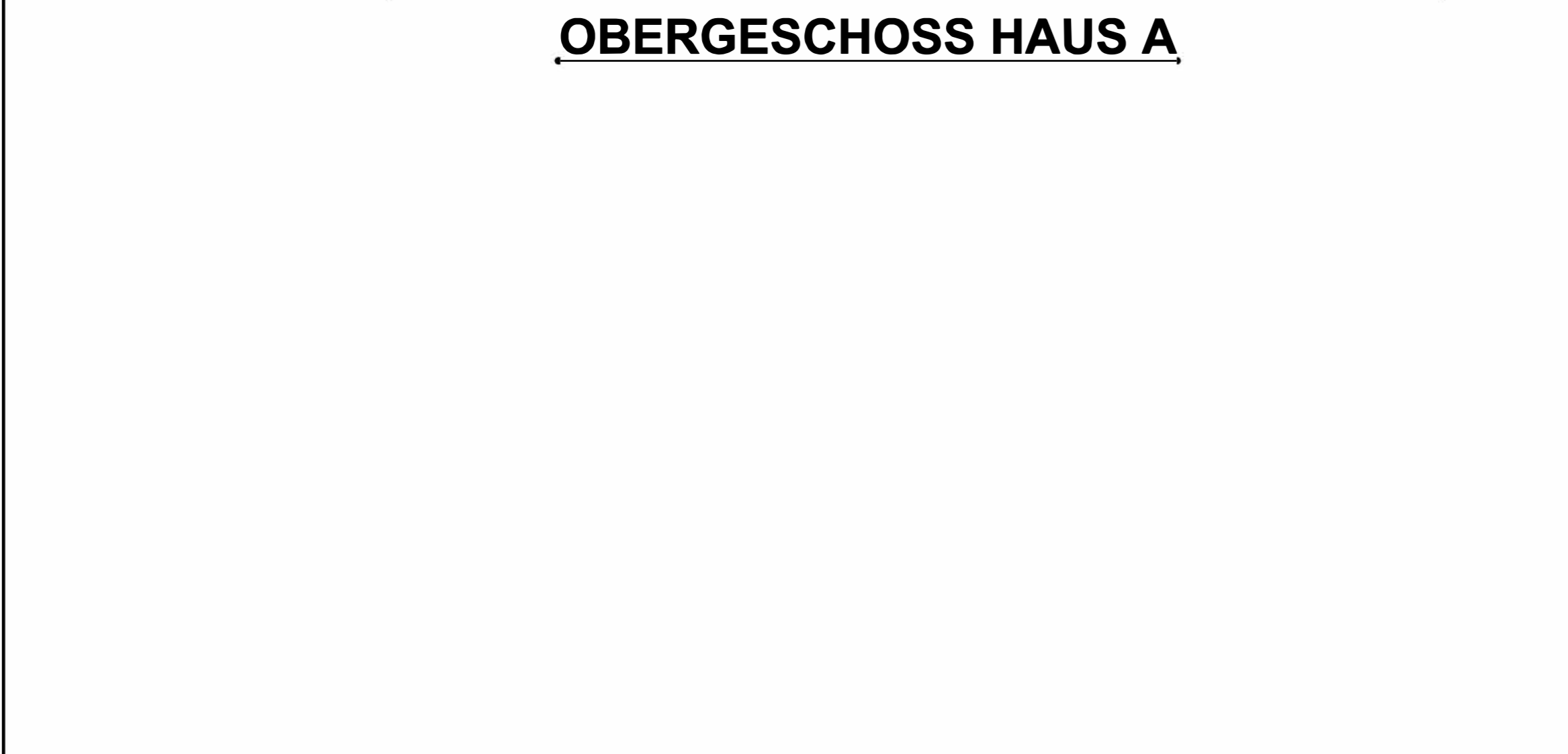
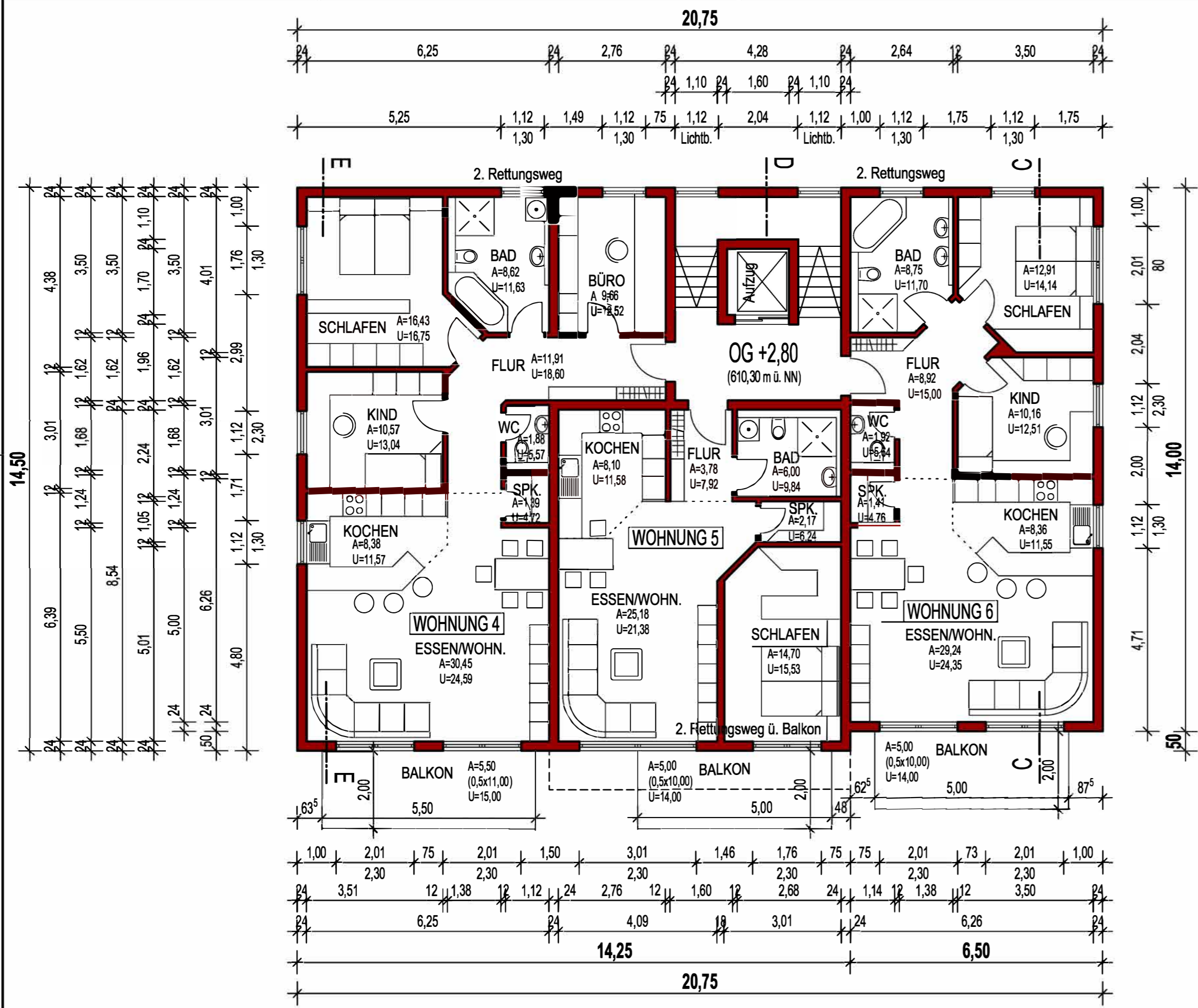

**BAUEINGABEPLÄNE M 1:100**  
**BAUVORHABEN:**  
 Neubau von 2 Mehrfamilienwohnhäuser  
 mit Tiefgarage  
**BAUORT:**  
 Aistaiger Str. - Brunnengäßle ; Flurst.: 63/9  
 72175 Dornhan-Weiden

**UNTERGESCHOSS HAUS A + B**

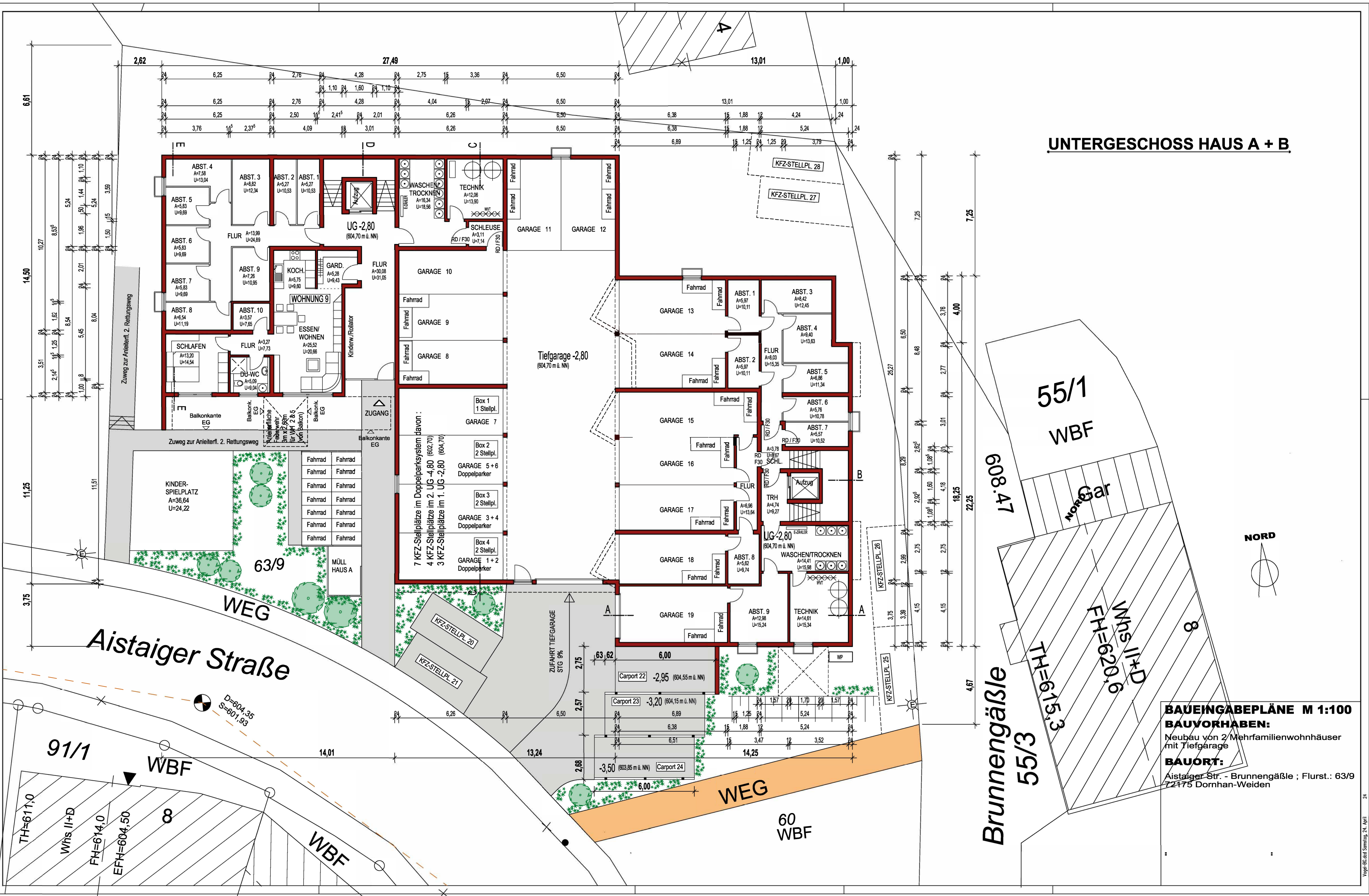

**BAUEINGABEPLÄNE M 1:100**  
**BAUVORHABEN:**  
 Neubau von 2 Mehrfamilienwohnhäuser  
 mit Tiefgarage  
**BAUORT:**  
 Aistaiger Str. - Brunnengäßle ; Flurst.: 63/9  
 72175 Dornhan-Weiden

